CULTURES LITTÉRAIRES EUROPÉENNES

Master Erasmus Mundus en Cultures Littéraires Européennes

With the support of the Erasmus+ Programme of the European Union

**a.a. 2022-2023**
**Attività Erasmus Mundus CLE**
**Programmazione II semestre**

## Seminario

**"DI-VERSIFICANDO": POESIA, TRADUZIONE, EDITORIA**

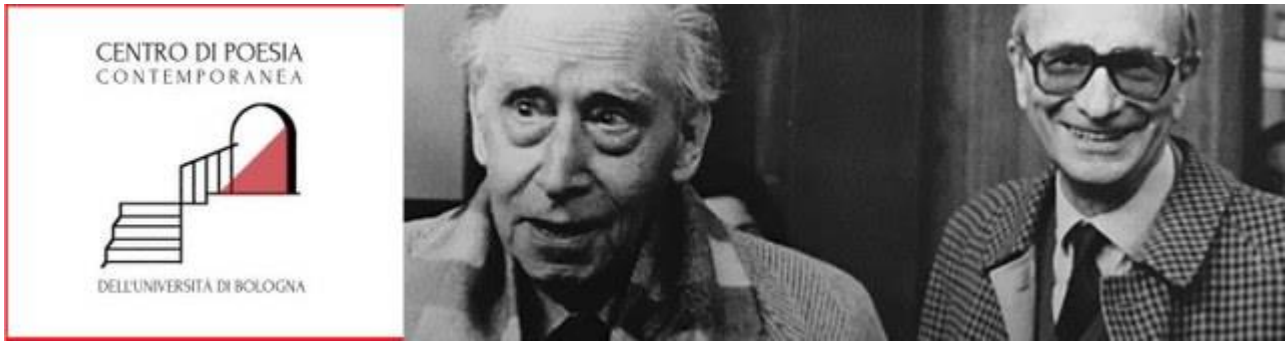


**Lunedì 27 febbraio**
**ore 9,00-11,00**
**Sala Convegni**
LILEC

Alberto Bertoni
*Leggere "Matières fermées" di William Cliff*
Presentazione di Anna Soncini
Interventi di William Cliff

**Mercoledì 1 marzo**
**ore 10,15-11,45**
**AULA VI**
LILEC

Anna Soncini
*Fabrizio Bajec traduce "Matières fermées"*
Fernando Funari presenta la traduzione dell'Inferno di William Cliff

**Giovedì 2 marzo**
**ore 15,30-17,00**
**AULA I**
LILEC

Anna Soncini
*Incontro con l'editore Elliot nella figura di Giorgio Manacorda*

CULTURES
LITTÉRAIRES
EUROPÉENNES

Master Erasmus Mundus en
Cultures Littéraires
Européennes

With the support of the
Erasmus+ Programme
of the European Union

# Incontro con Rébecca Dautremer

illustratrice francese

**“Riscritture”**

**Martedì 7 marzo**

**ore 11**

**Aula Magna**

Accademia delle Belle Arti

Via Belle Arti, 54

Nell’ambito del Seminario sul Fumetto, si chiude il ciclo di incontri realizzato in collaborazione con Hamelin e l’Accademia delle Belle Arti di Bologna

CULTURES LITTÉRAIRES EUROPÉENNES

Master Erasmus Mundus en Cultures Littéraires Européennes

With the support of the Erasmus+ Programme of the European Union

# Seminario

**“Mediazione dei conflitti”**

Prof. Emanuele Iula

Pontificia Facoltà Teologica dell’Italia Meridinale, Napoli

## Mercoledì 15 marzo

**ore 9-13** esercizio del sentire

**ore 14,30-18,30** prima mediazione

## Giovedì 16 marzo

**ore 9-13** seconda mediazione

**ore 14,30-17,30** concettualizzazione dell’esperienza (rilettura), domande, dubbi, qualche spiegazione

## Venerdì 17 marzo

**ore 9-13** lezione/dibattito

**ore 14,30-17,30** lezione, dibattito, conclusione

**Centro Poggeschi**
**Via Guerrazzi, 14**

La formazione è composta da due elementi principali: il laboratorio di mediazione dei conflitti e una formazione teorica che parte dall’esperienza vissuta, per poi passare allo sviluppo di un tema a scelta tra un ventaglio di proposte

CULTURES
LITTÉRAIRES
EUROPÉENNES

Master Erasmus Mundus en
Cultures Littéraires
Européennes

With the support of the
Erasmus+ Programme
of the European Union

# Presentazione Archives et Musée de la Littérature

Bruxelles

Laurence Boudart

Direttrice

## Dal 17 al 20 aprile

***Luogo in definizione***

Presentazione degli Archives, possibili stage estivi, proposte di tesi

CULTURES
LITTÉRAIRES
EUROPÉENNES

Master Erasmus Mundus en
Cultures Littéraires
Européennes

With the support of the
Erasmus+ Programme
of the European Union

# Il libro e i mestieri del libro

Prof. Josée Vincent
Université Sherbrooke, Canada

**Dal 2 al 5 maggio**

***Luogo in definizione***

CULTURES LITTÉRAIRES EUROPÉENNES

Master Erasmus Mundus en Cultures Littéraires Européennes

With the support of the Erasmus+ Programme of the European Union

# Simbologia e antropologia del Sacro tra oriente e Occidente

Prof. Jean Paul Hernandez
Pontificia Facoltà Teologica dell'Italia Meridionale, Napoli

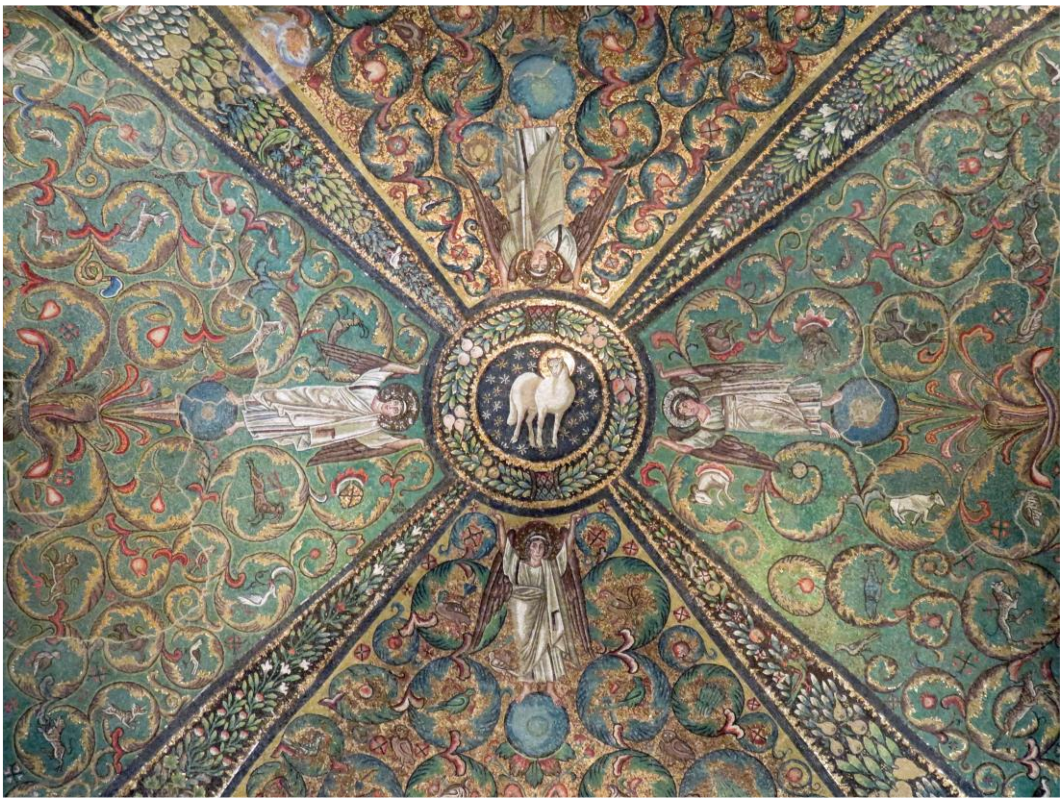

**Lunedì 12 giugno**
Lezione
**Martedì 13 giugno**
Visita guidata ai mosaici di Ravenna